Roze50plus Oldambt nieuwsbrief
nr. 9 | sept. | 2019

Welkom bij deze editie van de Roze 50plus Oldambt Nieuwsbrief (RON). Voor info over onze activiteiten, bezoek ons op Facebook, raadpleeg onze Roze 50plus Oldambt website of mail roze50plusoldmabt@xs4all.nl ▼

In deze RON…

COVER STORY
Aal goud?... elk en ain zichzulf?!

HERINNERINGEN
5 sept Uitje naar Borkum
22 sept Concert van Imca Marina

VOORAANKONDIGINGEN
2 okt Concert van Toby Beard
5 t/m 13 okt Regenboogweek
10 nov Kunst Kijken en Beleven

IMPRESSIES VAN DE AFGELOPEN ZOMER
25 juli Gaypride Amersfoort
27 juli Pride Walk in Amsterdam
31 juli Meeting Generations
1 aug Senior Pride Concert
2 aug Roze Brunch
3 aug Canal Parade

EINDREDACTIE/TEKSTEN: INEKE KONIJN
BUREAUREDACTIE: ALI BETTENBROEK
FOTO'S: ANTON VAN DER SALM / INEKE KONIJN
VORMGEVING: RAGINI WERNER

LHBTI+ zondagmiddagcafé

De zondagmiddagcafé voor **jong en oud** is op **zondag 15 sept.**, vanaf 15:00 in De HarbourClub, Havenkade West 3, Winschoten. Verdere data voor 2019 zijn: 20 okt., 17 nov. en 15 dec. ▼

'Aal goud?!'

De "Aal goud?!" bijeenkomst voor LHBTI-ers is op **26 sept**., vanaf 14.00 uur in De Boschpoort, Het Boschplein 2 in Winschoten. Aan het eind van de middag gaan wij naar De HarbourClub, Havenkade-West 3, Winschoten om iets te drinken en eventueel te eten. Verdere data voor 2019: 31 okt., 28 nov. en 19 dec. ▼

Aal goud?... elk en ain zichzulf?!

Eén van de doelstellingen van Roze 50plus Oldambt is dat zorg- en welzijnsinstellingen aandacht hebben voor de specifieke situatie van vooral oudere LHBTI-ers. Het is de afgelopen jaren vrij lastig gebleken om directies van zorg- en welzijnsinstellingen hiervoor te interesseren.

Een paar maanden geleden sprak ik hierover met de Groningse zanger Klaas Spekken en ontstond het idee om een programma te maken met liedjes en korte verhaaltjes waarin aandacht wordt geschonken aan levenservaringen van LHBTI-ers. Het programma gaat "Aal goud?... elk en ain zichzulf?!" heten en we zijn blij dat pianist Vincent Grit mee wil werken. Wij hopen de zalen van zorgcentra in de provincie Groningen bij langs te kunnen gaan om met ouderen én medewerkenden in gesprek te komen over de vraag in hoeverre iedereen in hun leef- en werkomgeving ook daadwerkelijk zichzelf kan zijn. De inhoud van ons programma is rond en de foto voor de flyer is gemaakt maar we zijn nog druk doende met de randvoorwaarden, waaronder het verwerven van financiële ondersteuning. In de volgende Nieuwsbrief hopelijk goed nieuws hierover!
– Marjet Bos ▼

Herinnering: Gezellig dagje uit naar Borkum

Kom gezellig mee naar Borkum op donderdag 5 september. Vertrek: 10.15 uur vanuit de Borkumkade in Eemshaven. Aanwezig zijn tussen 09.00 en 09.30 uur. Wees op tijd omdat er nog kaartjes gekocht moeten worden. Terug: vertrek boot om 17.40 uur. Kosten overtocht € 21,20, inclusief het treintje/de bus op Borkum Meldt je van tevoren wel even aan bij Anton via salmchateau51@gmail.com zodat hij weet met hoeveel mensen we zijn. Meer info is te vinden in RON#8, de vorige editie van deze nieuwsbrief. ▼

Op visite bij Imca in Veendam

Op zondagmiddag 22 september, 15.00 uur, in Theater Van Beresteyn in Veendam zal Imca Marina naast grote hits, ook nummers in het Gronings ten gehore brengen. Een unieke kans dus om Imca in een intieme sfeer te ontmoeten. Haar optreden heet niet voor niets: 'Op visite bij Imca'. Je kunt natuurlijk zelf een kaartje kopen via de site van het theater, maar vind je het leuk om met andere Roze 50+ Oldambt bezoekers bij elkaar te zitten stuur dan even een mail naar folkertconnect@gmail.com dan kan hij nog proberen of wij bij elkaar in de zaal kunnen zitten. Na afloop is er voor degenen uit onze groep die dat leuk vinden, gelegenheid om met Imca na te praten en een hapje te eten! De kaarten kosten € 17 per stuk. ▼

Kom eens kunst kijken en beleven

Iets voor de culturele agenda: Op 10 november wordt er een middag 'Kunst Kijken en Beleven' georganiseerd door **Elizabeth Kodde** in haar atelier in Bellingwolde. Ze maakt schilderijen en kleurrijke keramiek. In de volgende RON kun je er meer over lezen. ▼

Toby Beard komt naar Pekela

LHBTI Veenkoloniën – Westerwolde organiseert een concert met Toby Beard & Band op woensdag 2 okt in De Kiepe, Meidoornlaan 88, 9663 EG Nieuwe Pekela. De charismatische singer-songwriter en gitariste Toby Beard, afkomstig uit Perth in West-Australië, zou weleens dé verrassing van het seizoen kunnen worden. De muziek van Toby is niet tot één enkel genre terug te brengen. Folk, blues, rock, roots, reggae en zelfs chansons klinken door in de voortdurend gepassioneerd aanwezige zangeres.
Vooral live maakt ze grote indruk: passie, rauwe energie en nooit een saai moment.
Toby is getrouwd en heeft samen met haar vrouw twee kinderen.
Vanaf 20.00 uur is de zaal open en wordt u verrast op een mooi feest verzorgd door DJ Dusty! Na het optreden van Toby, kunnen we nog door swingen tot ongeveer 24.00 uur. Kosten 11 euro in de voorverkoop en 15 euro aan de deur. Let op VOL = VOL.
Meer informatie over deze concert kun je lezen op http://www.lhbtiveenkolonienwesterwolde.nl.

LHBTI Veenkoloniën-Westerwolde wil een platform zijn voor de LHBTI gemeenschap in de gemeentes Pekela, Veendam, Stadskanaal en Westerwolde.
De werkgroep LHBTI Veenkoloniën Westerwolde bestaat op dit moment uit 6 personen: Ankie Voerman, Anneke Jager, Jan van Vlimmeren, Karin Papiermole, Miriam Kuppers en Thea de Boer.
De werkgroep wil een contactpunt zijn voor een ieder uit de LHBTI gemeenschap en gemeenten in het werkgebied om samen met hen de problematiek aan te pakken. Tevens wil de werkgroep ontmoetingen organiseren, filmavonden, discussie avonden en dansavonden, samen met kerken Roze vieringen gaan houden. ▼

Programma Regenboogweek 2019

Zaterdag 5 okt: LHBTI-feest 'Out & Proud voor Jong en Oud!' Met swingende muziek door DJ Dusty. Aanvang 20.30 uur in de HarbourClub, Havenkade-West 3, Winschoten. Gratis entree en bitterballen.

Tijdens het feest komt de **Easy Rock 'n Roll-club** uit het Oldambt optreden en laten zij twee verschillende korte demo's zien. Beide keren na de demo kan een ieder die dat wil – met of zonder danservaring – aan een korte workshop meedoen. Danscoach Thecla Brakel leert je de basispas en mogelijk ook al een eerste truc. De Easy Rock 'n Roll is minder intensief dan de originele variant maar zeker niet minder leuk. Lekker dansen op muziek uit lang vervlogen tijden zoals Elvis Presley en andere grootheden.

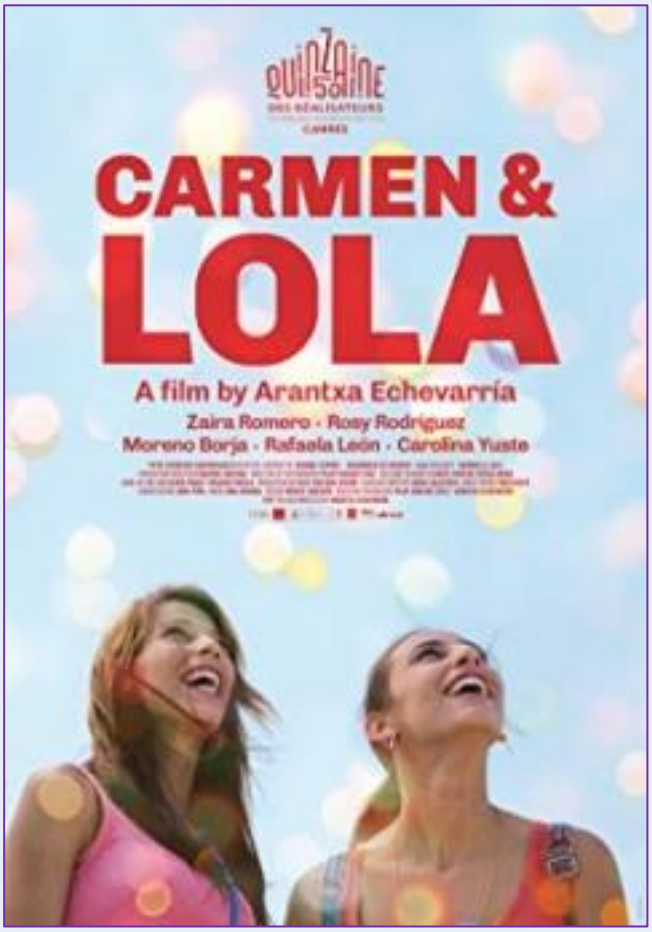

Dinsdag 8 oktober: "Carmen & Lola"
Regie: Arantxa Echevarria.
Aanvang 20.00 uur in Cultuurhuis De Klinker,
Mr. D.U. Stikkerlaan 251, Winschoten
Toegangsprijs: € 11,- inclusief drankje in de pauze.
Leden van de filmliga: € 7,-.

Vrijdag 11 oktober: Internationale Coming-Outdag
8.30 uur het hijsen van de Regenboogvlag aan het gemeentehuis in de Langestraat in Winschoten door burgemeester Cora-Yfke Sikkema.

Zondag 13 oktober: Regenboogviering 'Ken je mij?... wie ken je dan?' georganiseerd door de LHBTI Werkgroep Geloof & Levensbeschouwing Westerwolde en Oldambt. Aanvang 16.00 uur in Het Witte Kerkje, Dorpsstraat 119, Vriescheloo.
Na de viering is er een gezamenlijke maaltijd. ▼

Impressies van de afgelopen zomer

Gaypride Amersfoort

Marjet Bos werd als Mrs Senior Pride (zie RON#8) uitgenodigd voor diverse activiteiten. De eerste was de Gaypride in Amersfoort. De organisatie en Roze50plus Amersfoort vroegen haar voor een picknick en om mee te lopen in de Pride walk. In de Walk liepen Mr Leather Europe, Mr Leather Nederland, Mr Bear en Mrs Gay Holland 'in vol ornaat' voorop. Marjet liep in gewone kleding met haar Mrs. Senior Pride sjerp wel een beetje 'uit de toon'. Mr Leather vroeg haar nog waarom opkomen voor oudere LHBTI zo nodig was…

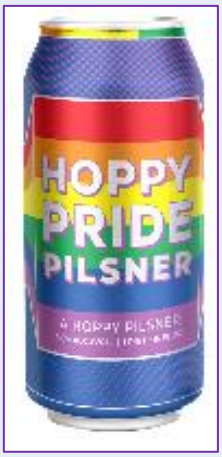

Samen met Roze 50plus ambassadeurs uit de regio hebben we er toch een gezellig feestje van weten te maken tijdens de Walk door het hart van het mooie Amersfoort achter een dj in een tuctuc, die lekkere muziek draaide, met verbaasde en enthousiaste toeschouwers langs de kant. Daarna een koud pilsje op een rustiek pleintje met een swingende band. ▼

Pride Walk in Amsterdam

De Pride Walk stond dit jaar in het teken van de Stonewallrellen, die vijftig jaar geleden in New York het begin van de Pride-beweging betekenden en werd opgedragen aan de vermoorde LHBTI-activiste Yelena Grigoryeva, die op zondag 21 juli in haar woonplaats Sint Petersburg was vermoord. De sfeer, strijdbaarheid en samenhorigheid waren ook dit jaar geweldig.

De start was om 11.00 uur op de Westermarkt bij het Homomonument. Voorafgaand aan de Pride Walk waren er diverse sprekers en twee optredens. Eén van de sprekers was burgemeester Femke Halsema waarin zij o.a. zei: "Vandaag zal Rutger Groot Wassink (wethouder Sociale Zaken, Diversiteit en Democratisering) de Amsterdam Pride bijschrijven op de lijst met immaterieel erfgoed. Daarmee vereeuwigen we onze Pride. En dat is niet alleen een eer, maar ook een opdracht. Het is een opdracht om vrijheid te verdedigen." ▶

vervolg: Pride Walk in Amsterdam

Meegedragen werden 74 vlaggen van landen waar homoseksualiteit nog steeds verboden is en waarvoor mensen in de gevangenis terecht komen of waarop ook nu nog de doodstraf staat.

Met 15.000 lopers liepen wij van de Westermarkt naar het Vondelpark. Het was warm en tijdens de mars trakteerde de PvdA ons op een waterijsje. Er stonden heel veel mensen langs de kant die ons wel, maar soms ook niet, vriendelijk glimlachend bekeken. De tocht eindigde in het Vondelpark in het openlucht theater, met een fantastisch opgesteld programma voor de hele dag. Daarnaast was er een informatiemarkt ingericht met diverse stands, waaronder die van Roze 50plus Nederland. Kortom: weer een prachtige, inspirerende dag voor ons "oudjes"! Bij deze nodigen wij iedereen alvast uit om het volgend jaar samen met ons – én spandoek – mee te lopen in een ongetwijfeld even indrukwekkende Pride Walk! ▼

Meeting Generations Pubquiz

De Meeting Generations Pubquiz voor vrouwen werd georganiseerd door Stichting Ondersteboven en dit jaar gehouden in de Amsterdam Toren. De pubquiz was een spel voor alle generaties, waarin onze kennis over het lesbisch heden en verleden getest werd. Wat is een zandbakpot? Van wie is de quote: "Iedereen is lesbisch"?

Elly Lust verzorgde de presentatie en sprak over de Stonewall-rellen van 50 jaar geleden. Een van de deelneemsters – Jos Brinkprijs winnares Joke Swiebel – merkte op: "Vergeet niet ook te vertellen over welke strijd wij in die tijd in Nederland hebben geleverd!" Marjet Bos sprak Elly aan het eind nog even aan en vroeg of zij bij het becommentariëren van de Canal Parade tijdens de tv-reportage zou willen vertellen over de 75+ boot en haar opvarenden, de voorvechters van het eerste uur, die voor ons hebben gestreden. Zij kon het toen niet beloven maar heeft het wel gedaan. ▼

Het Senior Pride Concert

"Naar vriendschap zulk een mateloos verlangen" was de titel van het Senior Pride Concert, dat plaatsvond op de Nieuwmarkt speciaal voor roze senioren, buurtbewoners en een ieder die naar vriendschap verlangt. Een programma waar verschillende generaties elkaar ontmoetten in Nederlandse liedjes. Na de pauze traden o.a. Lenny Kuhr en Ria Valk op.

De liedjes van Lenny Kuhr waren serieus maar mooi. Het hele plein zong "lailalalailalailadelailada" mee bij "De Troubadour". De sfeer zat er nu in.

Hoe de 78-jarige Ria Valk, in haar speciaal hiervoor aangeschafte roze pak, binnen een paar minuten het hele plein aan het zingen en dansen kreeg was fantastisch. De verschillende medleys bleven maar doorgaan en iedereen zong en danste enthousiast mee. Na haar optreden was Ria Valk moe en het hele plein uitgelaten. Wat een sfeer! ▶

vervolg: Het Senior Pride Concert

Het senioren complex Flesseman op de Nieuwmarkt heeft veel LHBTI bewoners en een aantal van die bewoners waren aanwezig en genoten van het Senior Pride Concert met een glaasje advocaat met slagroom en lekkere taartjes. Zij dansten mee staand achter hun rollator of aan de arm van een begeleider. De oudste was 107 jaar! ▼

De Roze Brunch

Josee Rothuizen spreekt Mrs Senior Pride (Marjet Bos) en Mr Senior Pride (Clem Bongers) toe.

De Roze Brunch werd door het COC georganiseerd en aangeboden door de Gemeente Amsterdam. Dit keer in de Amsterdam Toren. De ca. 120 bezoekers, met als eregasten Mrs en Mr Senior Pride, werden toegesproken door Rutger Groot Wassink (Wethouder Diversiteit). De eregasten werden door hem geïntroduceerd en later door Josee Rothuizen aan de bezoekers voorgesteld. Josee is vrijwilliger bij Senior Pride en bestuurslid bij Stichting Amsterdam Gay Pride.
Onder het genot van een heerlijke lunch traden het Homo-Mannenkoor Manoeuvre en cabaretière Annemarie Henselmans op en konden de gasten in een gemoedelijke sfeer met elkaar kennismaken. ▼

Canal Parade

Mrs en Mr Senior Pride werden door het NPO Journaal geïnterviewd. Zij kregen te horen dat dit interview in het journaal van 18.00, 20.00 uur en 22.00 uur te zien zou zijn.

De aanmonstering gebeurt altijd op een plek, waar iedereen goed kan opstappen. Dit keer was dat de Javakade. Wat een fantastisch sfeer, vol verwachting, hoe gaat de tocht verlopen? Krijgt drag queen Tina Turner de toeschouwers weer mee, en is de muziek ook weer aansprekend? Niet alleen voor ons als meevarenden, maar ook voor de toeschouwers?

In tegenstelling tot vorige jaren, op een enkele boot na, geen water spuwende kwajongens. Het was weer voorbij voordat wij het ons realiseerden… We hadden het gevoel er nog wel een rondje achteraan te willen plakken. ▼